【令和4年度　税に関する絵はがきコンクール入賞作品】

公益社団法人　高岡法人会女性部会

高岡法人会女性部会長賞
富山県連入賞

高岡市立牧野小学校
6年　中澤 莉聖 さん

高岡税務署長賞
富山県連特別賞

高岡市立下関小学校
5年　長谷川　帆 さん

高岡法人会優秀賞

高岡市立福岡小学校
5年　矢後 葵 さん

高岡法人会会長賞

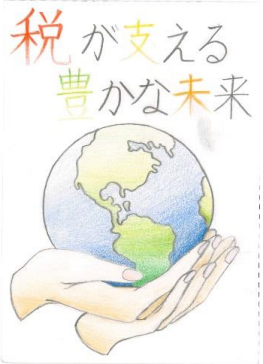

高岡市立牧野小学校
6年　津幡 心春 さん

入　賞
富山県連会長賞

氷見市立上庄小学校
6年　前田 あづさ さん

入　賞

高岡市立木津小学校
6年　塚越 千寿帆 さん

入　賞

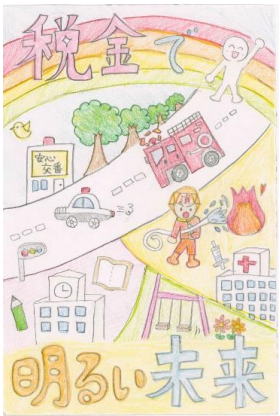

高岡市立木津小学校
6年　伊藤　紗羽 さん

入　賞

高岡市立能町小学校
6年　豊岡 奈緒 さん

入　賞

高岡市立福岡小学校
5年　梅田 琉生 さん

入　賞

射水市立中太閤山小学校
6年　吉村 心玖 さん